

Loddrett snitt - tilslutning til lett yttervegg 1:10

Montering av ivarsson Duripanel:

Tegningen viser montering av 2x9 mm Duripanel som veggbekledning på stålsjellvegg ved tilslutning til lett yttervegg.

Avstand regler:

8 -12 mm	Maks	415 mm
16 mm	Maks	625 mm

Duripanel monteres med 3 mm avstand pr. plate. Fugene kan evt. utfyldes med en elastisk fuge.

Avstand mellom skruer:

Maks. 300 mm på langs av understøtning.

Ved bruk av Duripanel i andre tilfeller se da bygningsdelsbeskrivelse.

Eksempel på lett yttervegg:

Fasadeplate plan

EPDM bånd

Avstandslist

Vindsperre

Stålstendervegg m. isolering

2x9 mm Duripanel

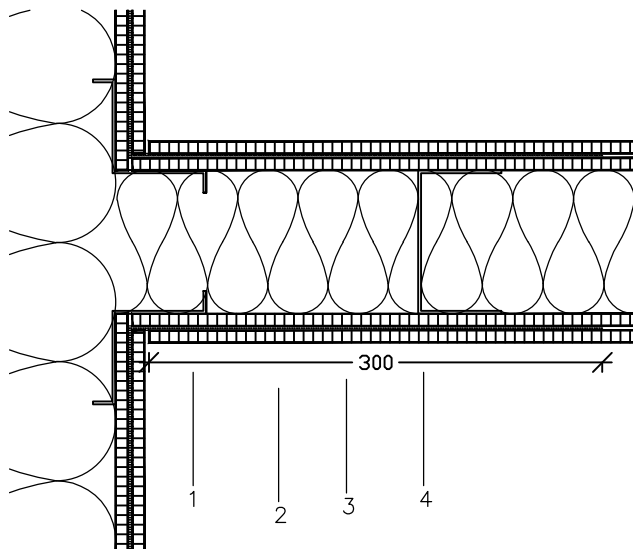

Loddrett snitt - tilslutning til lett yttervegg 1:5

Fastgjørelse:

Duripanel kan fastgjøres til stål med i-vingeborskruer og til tre med monteringskruer, maskinspiker eller stifter.

For ytterligere informasjon se bygningsdelsbeskrivelse.

1. Hjørneprofil
2. 0,20 mm dampspærre (føres min. 300 mm ind i tverrvegg)
3. Hydropanel 12 mm
4. Stålstender profil

Bistand i forbindelse med tegningsmateriale, tekniske spørsmål og beregning af materialeforbrug er udelukkende vejledende. ivarsson A/S kan således ikke pålægges erstatningsansvar herfor.

Vannrett snitt - tilslutning til lett yttervegg

IVARSSON

Besøksadresse: Breivollvn. 27
Postboks 222, Alnabru
N-0614 Oslo
Tel. 21 09 66 00
Fax 21 09 66 05
ivarsson@ivarsson.no