

Loddrett snitt - tilslutning til nedhengt tak 1:10

Eksempel på nedhengt tak:
 Frittgående stålskinne profiler
 Isolering
 12 mm Duripanel

Fastgjørelse:

Duripanel kan fastgjøres til stål med i-vingeborskruer og til tre med monteringskrue, maskinspiker eller stifter. For ytterligere informasjon se bygningsdelsbeskrivelse.

1. Elastisk fuge
2. Stålskjeletprofil
3. Hydropanel 12 mm
4. fastgjørelse

Montering av ivarsson Duripanel:

Tegningen viser montering av 12 mm Duripanel som veggbekledning på stålskjeletvegg ved nedhengt tak.

Avstand regler:

8 -12 mm	Maks	415 mm
16 mm	Maks	625 mm

Duripanel monteres med 3 mm avstand pr. plate. Fugene kan evt. utfyldes med en elastisk fuge.

Avstand mellom skruer:

Maks. 300 mm på langs av understøtning.

Ved bruk av Duripanel i andre tilfeller se da bygningsdelsbeskrivelse.

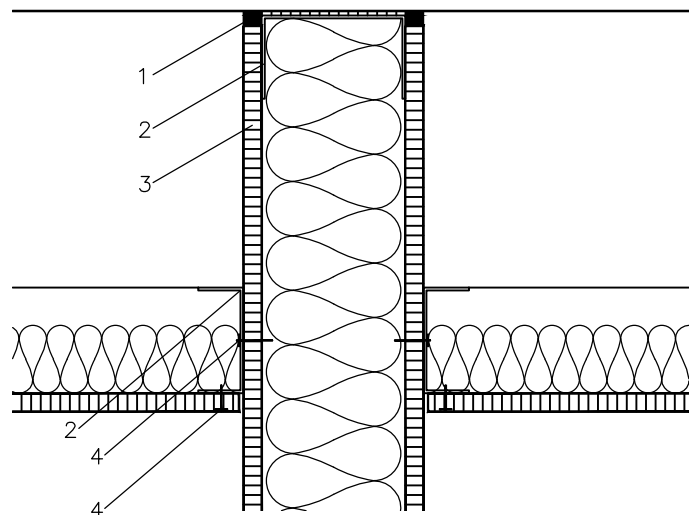

Loddrett snitt - tilslutning til nedhengt tak 1:5

Bistand i forbindelse med tegningsmateriale, tekniske spørsmål og beregning av materialforbruk er utelukkende veiledende. Ivarsson Norge kan derfor ikke pålegges erstatningsansvar for dette.

Loddrett snitt - Tilslutning til nedhengt tak



Besøksadresse: Breivollvn. 27
 Postboks 222, Alnabru
 N-0614 Oslo
 Tel. 21 09 66 00
 Fax 21 09 66 05
 ivarsson@ivarsson.no