

Montering av ivarsson Duripanel:

Tegningen viser montering av 12 mm Duripanel som veggbekledning på stålskjelletegg ved tilslutning til trapesplater på stålsprofiler.

Avstand regler:

8 -12 mm	Maks	415 mm
16 mm	Maks	625 mm

Duripanel monteres med 3 mm avstand pr. plate. Fugene kan evt. utfyldes med en elastisk fuge.

Avstand mellom skruer:

Maks. 300 mm på langs av understøtning.

Loddrett snitt - Tilslutning til etasjedekk 1:10

Fastgjørelse:

Duripanel kan fastgjøres til stål med i-vingeborskruer og til tre med monteringskruer, maskinspiker eller stifter.

For ytterlige informasjon se bygningsdelsbeskrivelse.

1. Stålstender
2. Ståltrapesplater
3. Fuge
4. Undergulv (eks Duripanel)
5. Gulvbelegning
6. Duripanel 12 mm
7. Fotpanel

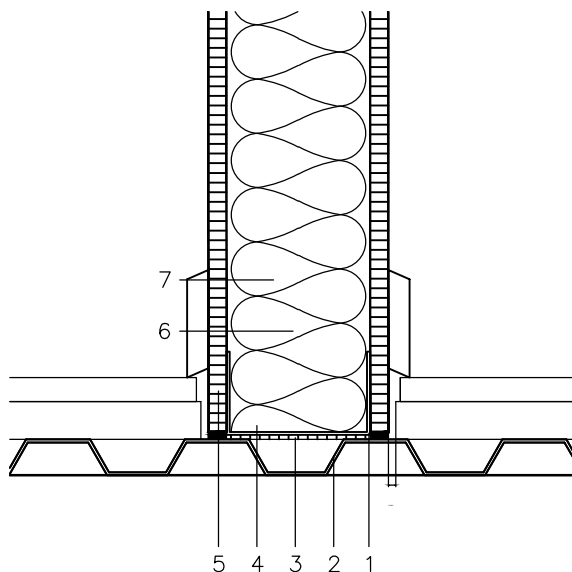

Loddrett snitt - Tilslutning til etasjedekke 1:5

Bistand i forbindelse med tegningsmateriale, tekniske spørsmål og beregning af materialeforbrug er udelukkende vejledende. ivarsson A/S kan således ikke pålægges erstatningsansvar herfor.

Loddrett snitt - Tilslutning til etasjedekk

IVARSSON

Besøksadresse: Breivollvn. 27
Postboks 222, Alnabru
N-0614 Oslo
Tel. 21 09 66 00
Fax 21 09 66 05
ivarsson@ivarsson.no

DATO: 23.10.12

MÅL: 1:10/1:5

SIGN: dkivpb

(22).5.307