

Loddrett snitt - Teleskopløsning 1:10

Montering av ivarsson Duripanel:

Tegningen viser montering av 2x9 mm Duripanel som veggbekledning på stålsjellevegg ved teleskopløsning under betongdekk

Avstand regler:

8 -12 mm	Maks	415 mm
16 mm	Maks	625 mm

Duripanel monteres med 3 mm avstand pr. plate. Fugene kan evt. utfyldes med en elastisk fuge.

Avstand mellom skruer:

Maks. 300 mm på langs av understøtning.

Fastgjørelse:

Duripanel kan fastgjøres til stål med i-vingeborskruer og til tre med monteringskrue, maskinspiker eller stifter.

For ytterligere informasjon, se bygningsdelsbeskrivelse.

1. Fuge
2. Fastgjørelse
3. Stålsjelleprofil

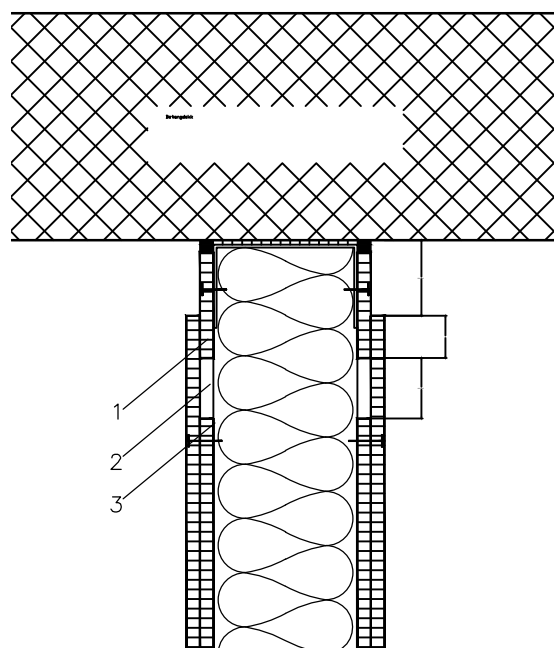

Loddrett snitt - Teleskopløsning 1:5

Bistand i forbindelse med tegningsmateriale, tekniske spørsmål og beregning av materialforbruk er utelukkende veiledende. ivarsson Norge kan derfor ikke pålegges erstatningsansvar for dette.

Loddrett snitt - Teleskopløsning

IVARSSON

Besøksadresse: Breivollvn. 27
Postboks 222, Alnabru
N-0614 Oslo
Tel. 21 09 66 00
Fax 21 09 66 05
ivarsson@ivarsson.no