

Oppsatt veggplater 1:20

Montering av ivarsson Duripanel Tak/vegg:

Tegningen viser montering av 16 mm Duripanel som veggbekledning på bindingsverksvegg.

Afstand regler:

8 -12 mm	Maks 415 mm
16 mm	Maks 625 mm

Duripanel monteres med 3 mm avstand pr. plate. Fugene kan evt. utfylles med en elastisk fuge.

Avstand mellom skruer:

Maks. 300 mm på langs av understøtning.

Ved bruk av Duripanel i andre tilfeller se da bygningsdelsbeskrivelse.

Fastgjørelse:

Duripanel kan fastgjøres til stål med i-vingeborskruer og til tre med monteringskrue, maskinspiker eller stifter. For ytterligere informasjon se bygningsdelsbeskrivelse.

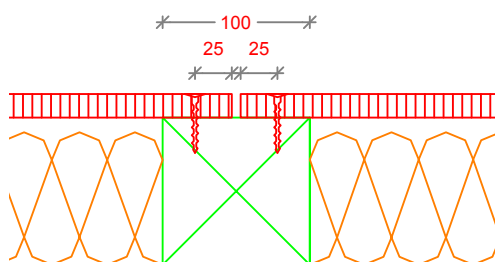

Loddrett snitt platesamling 1:5

Plate samling hjørne 1:5

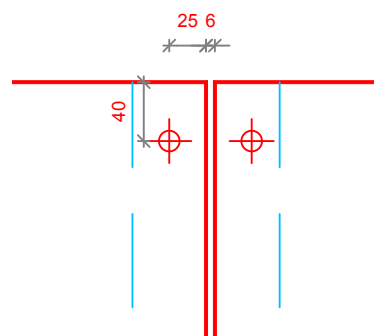

Kantavstand for skruer:

Minst 40 mm vertikalt og 25 mm horisontalt.

Bistand i forbindelse med tegningsmateriale, tekniske spørsmål og beregning av materialforbruk er utelukkende veiledende. ivarsson Norge kan derfor ikke pålegges erstatningsansvar for dette.

Montering og fastgjørelse (tak og vegg)



Besøksadresse: Breivollvn. 27
Postboks 222, Alnabru
N-0614 Oslo
Tel. 21 09 66 00
Fax 21 09 66 05
ivarsson@ivarsson.no